3. Runde: Eschborn-Steinbach 2,5:5,5, Kelsterbach 2-Eschborn 2 2:6 West 3-Eschborn 3 5,5:2,5

	SC Frankfurt-West 3	**1219**	**5.5 : 2.5**	**SC Eschborn 1974 3**	**1095**
1	Meisegeier, Thomas	1548	**0.5 - 0.5**	Elpelt, Frank	1553
2	Philipp, Karl	1219	**+/-**	Samy A S, Anthoni	1228
3	Gertel, Josef	1251	**1 - 0**	Heinz, Gerhard	820
4	Lutz, Horst	1437	**0 - 1**	Jeong, Juyoung	778
5	Niebling, Renate	1372	**1 - 0**	Coates, Kieran Marco	
6	Zerihun, Michael-Mekonnen	1091	**1 - 0**	Abdolnihem, Omar	
7	Philipp, Ian	1046	**-/+**		
8	Richter, Jerome Joel	791	**1 - 0**		

Bei Eschborn spielte am Brett 7 Zhang Oliver (VSB) und an Brett 8 Zhang Marko

11.11.2019 Frank Elpelt

Anmerkungen zu einigen Partien in Reihenfolge der Beendigung:

Brett 2: wurde von Eschborn frei gelassen (Anthoni Samy)

Brett 7: Oliver Zhang gewinnt kampflos mit Weiß

Brett 6: Omar Abdolnihem verliert mit Schwarz

Notation war unvollständig

Brett 8: Marko Zhang verliert mit Schwarz

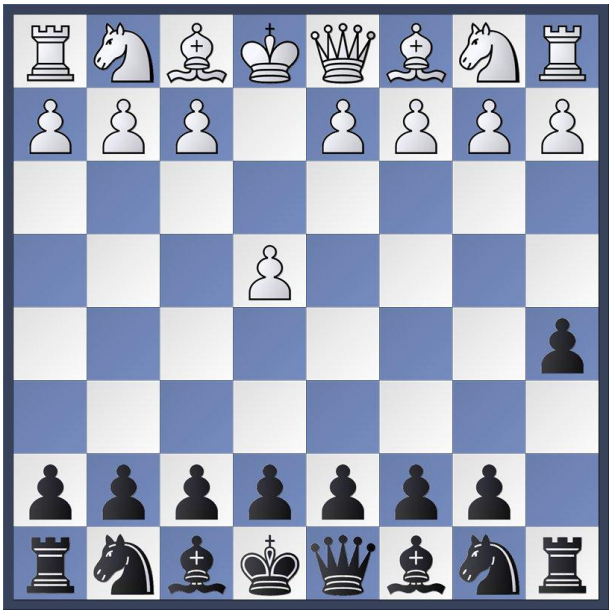

Hier spielte der Spieler aus West die Neuerung 2. Lc4 statt d4 in B00 Damenfianchetto, Nimzowitsch Verteidigung

Brett 4: Juyoung Jeong gewinnt mit Schwarz

Notation 3. Zug nicht möglich

Brett 5: Kieran Coates verliert mit Weiß

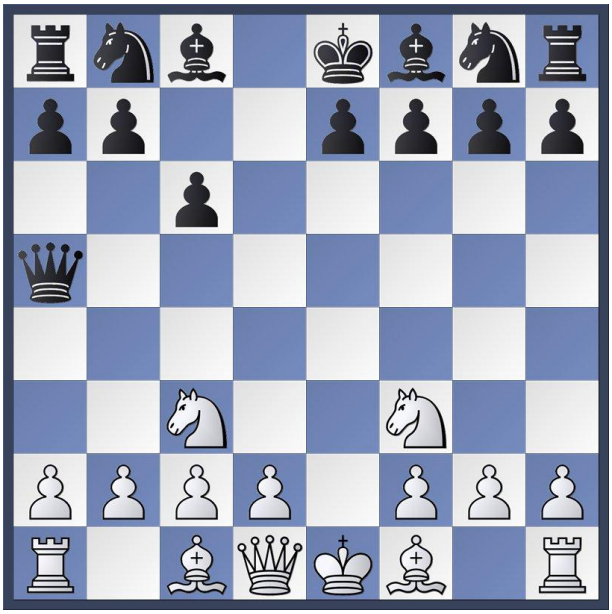

Hier spielte Kieran die Neuerung 5. Se4 in B01 Skandinavische Verteidigung

Brett 3: Gerhard Heinz verliert mit Weiß

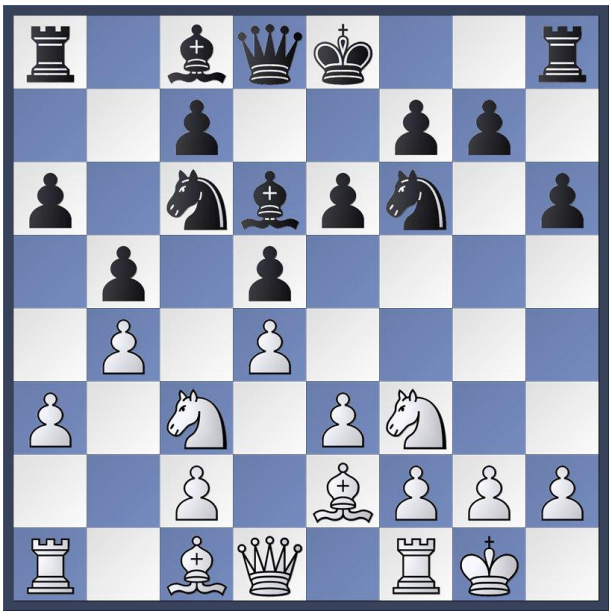

Hier spielte Gerhard 9. Ld2 statt besser Lb2

Brett 1: Frank Elpelt remisiert mit Weiß

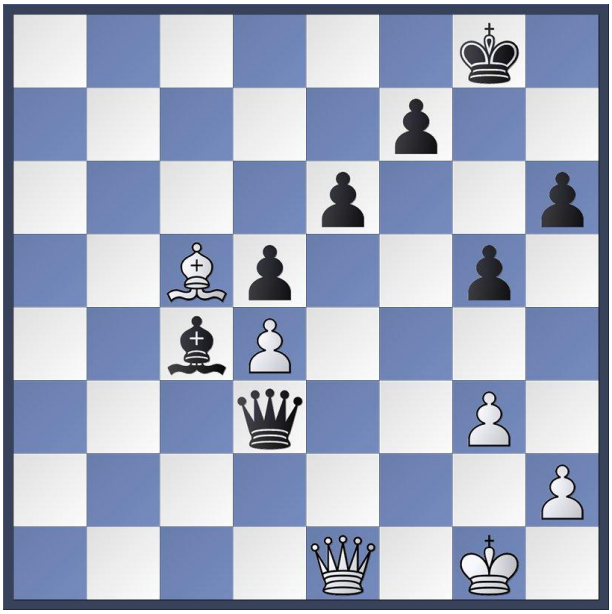

Hier spielte ich 42. Df2?? Statt besser h3