Sieg gegen Tabellenführer Hofheim!

Kurz vor Beginn gab es noch ein bisschen Stress denn Andriy war nicht zum vereinbarten Zeitpunkt erschienen. Gerhard blieb in Eschborn und wartete und wir waren über Handy in Kontakt, wer nun spielt. Pünktlich um 14 Uhr waren wir dann glücklicherweise komplett. Bei den Gegnern fehlten aber noch 2 Spieler. Der Gegner von Tobias kam dann etwa eine halbe Stunde zu spät und Norberts Gegner fehlte. Unser erster Punkt nach kurzer Zeit. Dann ging es schnell weiter. Alexander Rosenwald verlor gegen einen jungen ambitionierten Jugendlichen. Tobias konnte schon in der Eröffnung eine Dame gewinnen und bald den Punkt sichern. Dann folgte Rusdins Sieg. Er hatte zwar in der Eröffnung schlechte Züge gewählt, doch der Gegner wusste sie nicht auszunutzen. Rusdin konnte noch eine Qualität gewinnen und im Endspiel die Partie. Peter Christensen wurde von seinem Gegner überspielt. Nun stand es lange Zeit 3:2 für uns. Ich hatte in der Eröffnung einen Bauern geben müssen, konnte aber durch druckvolles Spiel den Gegner einengen. Laut Computer stand es zumindest ausgeglichen. Im Endspiel kam dann der entscheidende Fehler von ihm und ich konnte ein Matt in 4 Zügen bringen. Dies zwang ihn zur Aufgabe. Andriy hatte eine ausgeglichene Stellung zu seinem Vorteil gewandelt und konnte das Endspiel leicht gewinnen. Corinna war ständig am Angriff, einigte sich aber dann auf Remis, da wir sowieso gewonnen hatten.

Nun ist der Aufstieg wieder drin. Siege gegen Hattersheim 3 und Bad Soden 3 sind dann aber Pflicht.

Die nächste Runde ist wieder in Eschborn. Wir empfangen Hattersheim 3 in 7 Wochen.

7. Runde Spielbericht: SC Eschborn

Bezirksklasse C

Name: Frank Elpelt

3.03.2013	57022	SC Eschborn III		57026	Hofheim 5		
Brett 1	1511-90	Elpelt, Frank	1	1637-21	Happel, Jonas	0	
Brett 2	1563-29	Roß, Norbert, Dr.	+	1407-24	Busch, Silvan	-	Kampflos
Brett 3	1479-29	Rosenwald, Alexander	0	1467-18	Hollmann, Leon	1	
Brett 4	1374-117	Christensen, Peter	0	1473-16	Gottschlich, A.	1	
Brett 5	1219-55	Patzak, Corinna	½	1368-41	Happel, Jürgen	½	
Brett 6	1156-6	Heinz, Tobias	1	1380-13	Gehlhaar, Ulrich	0	
Brett 7	1624-19	Trachuk, Andriy	1	1329-48	Undeutsch, Bettina	0	
Brett 8	1519-4	Sumbajak, Rusdin	1	1263-15	Wendel, Joachim	0	
		Gesamtergebnis	**5,5**			**2,5**	

8.3.2013 Frank Elpelt

Anmerkungen zu einigen Partien in Reihenfolge der Beendung:

Brett 1: kampfloser Sieg von Dr. Norbert Roß

Brett 3: Alexander Rosenwald verliert

Kommentar von Alexander:

Gegen den talentierten Nachwuchs hatte ich schlechte Karten. Nach einem schwachen Zug beim Übergang von der Eröffnung ins Mittelspiel wurde ich den Druck nicht mehr los. Mein Gegner baute seinen Vorteil zielstrebig aus, ohne mir noch irgendeine Chance zu geben. Schließlich stand ich mit einer Qualität weniger und ohne Möglichkeit meine Bauern am Damenflügel zu halten völlig hilflos da.

Brett 6: Tobias Heinz gewinnt

Hier konnte Tobias seine schon gute Stellung noch verbessern mit 20. … Sc6

Kommentar von Tobias:

Ich konnte recht früh seine Dame gewinnen und somit die Partie locker zu Ende spielen.

Brett 3: Rusdin Sumbajak gewinnt

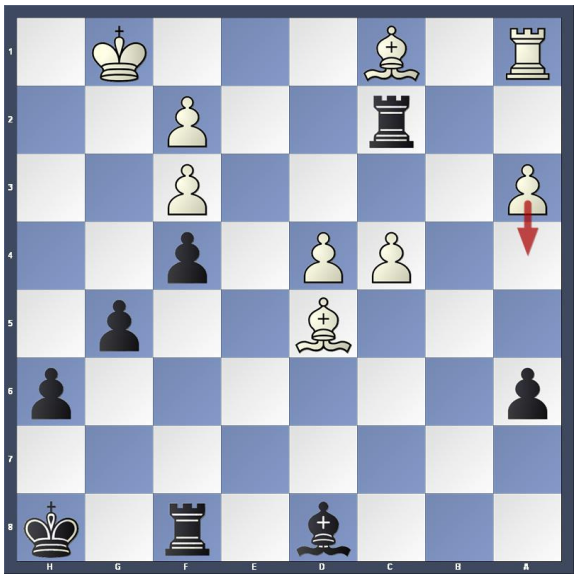

Hier war noch ein Fehler von Weiß passiert: 29. Lc6-d5? Besser wäre hier 29. Le4 Txc4 30. d5

Kommentar von Rusdin:

Ich war eigentlich sehr gut bei der Eröffnung. Ich hatte sogar ein Springer mehr und konnte dazu noch meinen Läufer gegen einen Turm abtauschen.

Ich war aber im 23. Zug ein wenig in Bedrängnis und der Gegner hat wieder den Springer von mir durch Abtausch der Dame zurück bekommen.

Danach gab ich aber durch zwei gut positionierte Türme von mir dem Gegner keine Chance und im 44. Zug musste er aufgeben.

Mein Gegner Herr Wendel hat fast 3 Stunden verbraucht, ich aber nur 1 Stunde.

Brett 4: Peter Christensen verliert

Kommentar von Peter:

Meine Partie: Sizilianisch. Der Gegner rochierte lang, worauf ich diese über die C-Linie attackierte aber nicht durch kam. Er seinerseits attackierte meinen Königsflügel, worauf ich mir nicht getraute, zu rochieren, was sich später als entscheidender Fehler herausstellte.

Brett 1: Frank Elpelt gewinnt

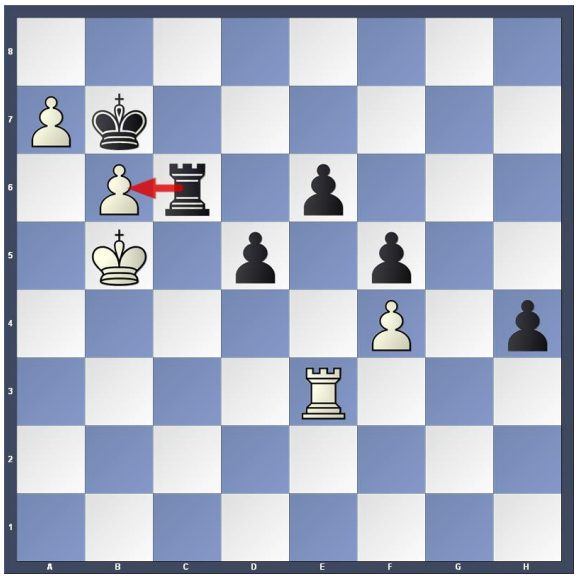

Stellung nach 52. … Tc8-c6? Ich konnte nun das Matt in 4 Zügen mit 53. a8D+ einleiten

Brett 7: Andriy Trachuk gewinnt

Brett 8: Corinna Patzak Remis